

BOUWAANVRAAG:
renovatie en energieverbetering
van een ééngesinswoning met commerciële ruimte
naar een ééngesinswoning

22/10/2024

Daillylaan 253
1030 Schaarbeek



MATERIALITE

- bestaande metselwerk
- nieuw metselwerk
- isolatie
- pleister
- volle grond
- hout
- staal
- beton
- dekvloer
- kimblok
- afbraak
- afbraak volume
- afbraak aanzicht
- perceelsgrens

LEGENDE

- Voorgevel**
Bestaand
1. gecementeerde en geschilderd gevel, beige kleur
2. blauwsteen, natuurkleur
3. tegels
4. pvc schrijnwerk, witte kleur
5. alu schrijnwerk, alu geanodiseerd kleur
6. houten bakgoot, witte kleur
7. reclamebord
8. kleipannen, natuurkleur
9. daklichten
- Nieuw
1. gecementeerde en geschilderd gevel, licht kleur
2. blauwsteen
3. houten schrijnwerk, groen blauwe kleur
4. houten deur, groen blauwe kleur
5. kleipannen, natuurkleur
6. daklichten
7. houten bakgoot, geschilderd witte kleur
8. zinken regenwaterpijp, natuurkleur
- Achtergevel**
Bestaand
1. bepleisterde en geschilderde gevel, witte kleur
2. pvc schrijnwerk, witte kleur
3. tegels, oranje kleur
4. daklichten
5. houten bakgoot, witte kleur
6. kleipannen, natuurkleur
- Nieuw
21. gecementeerde en geschilderd gevel, lichte kleur
22. hout schrijnwerk, natuurkleur
23. kleipannen, natuurkleur
24. daklichten
25. houten bakgoot, geschilderd witte kleur
26. zinken regenwaterpijp, natuurkleur
- Buren**
Voorgevel
31. gecementeerde en geschilderd gevel, blauw grijs kleur
32. gecementeerde en geschilderd gevel, blauw zwarte kleur
33. blauwsteen, natuur kleur
34. schrijnwerk, rood kleur
35. schrijnwerk, witte kleur
36. schrijnwerk, blauw kleur
37. kleipannen, zwarte natuurkleur kleur
- Achtergevel
31. gecementeerde en geschilderd gevel, grijs kleur
32. gecementeerde en geschilderd gevel, beige kleur
33. schrijnwerk, witte kleur
34. kleipannen, zwarte natuurkleur kleur

Synthese dossier - bestaande situatie
liggin, omgeving, inplantingsplan en terreinsnede

PLOT 1/18 INDEX 0
SCHAAL 1/75

BOUWHEER



ARCHITECT

agmen

agmen architecten bv
Sint-Katelijnestraat 3 bus 3 - 1000 Brussel
BE 0666 474 528 - RPR Brussel
www.agmen.be - info@agmen.be

projectarchitect : Michiel Geldof - ir architect
in opdracht van agmen architecten BV

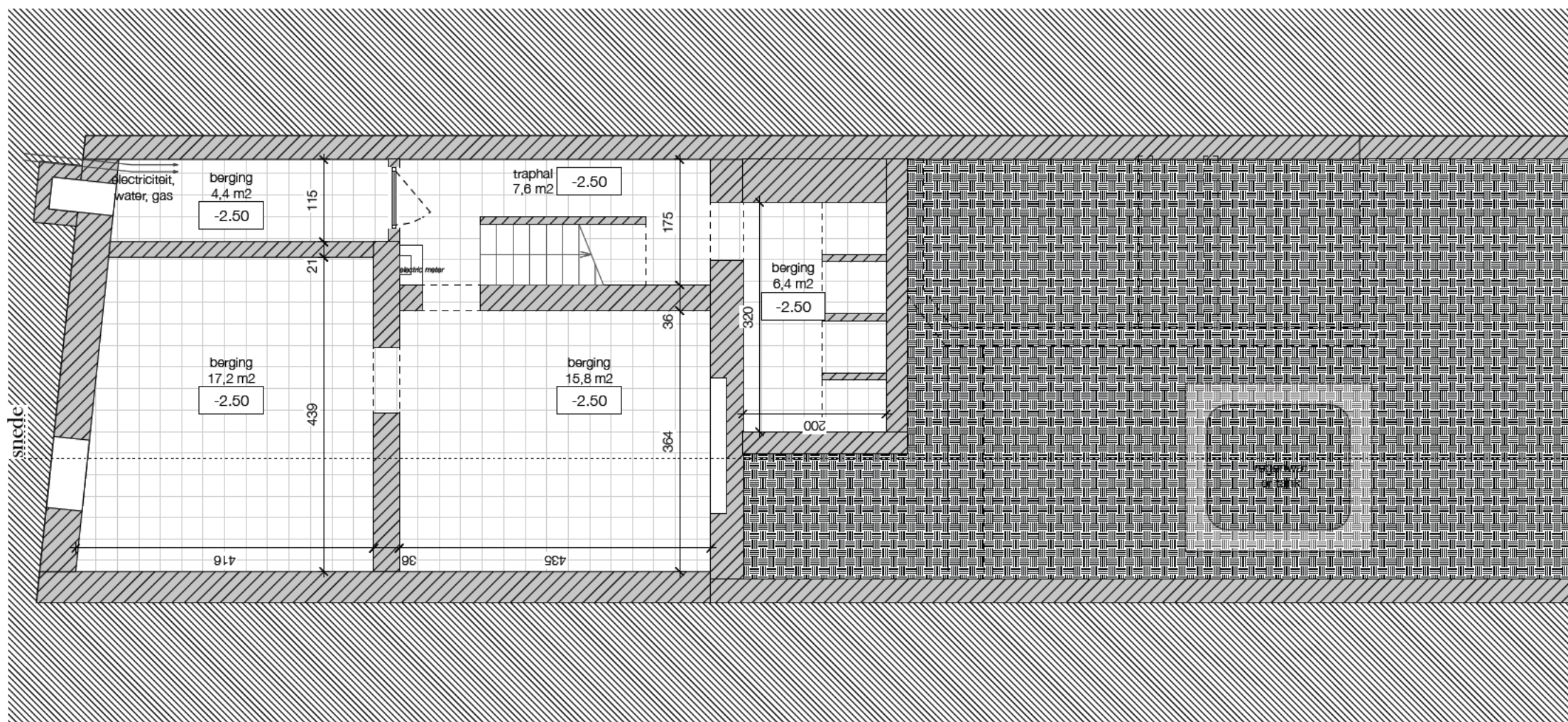

066 Dailly
Bestaande situatie

tekening -1 BT
datum 22/10/2024
schaal 1/75 op A3



agmen
agmen architecten BV

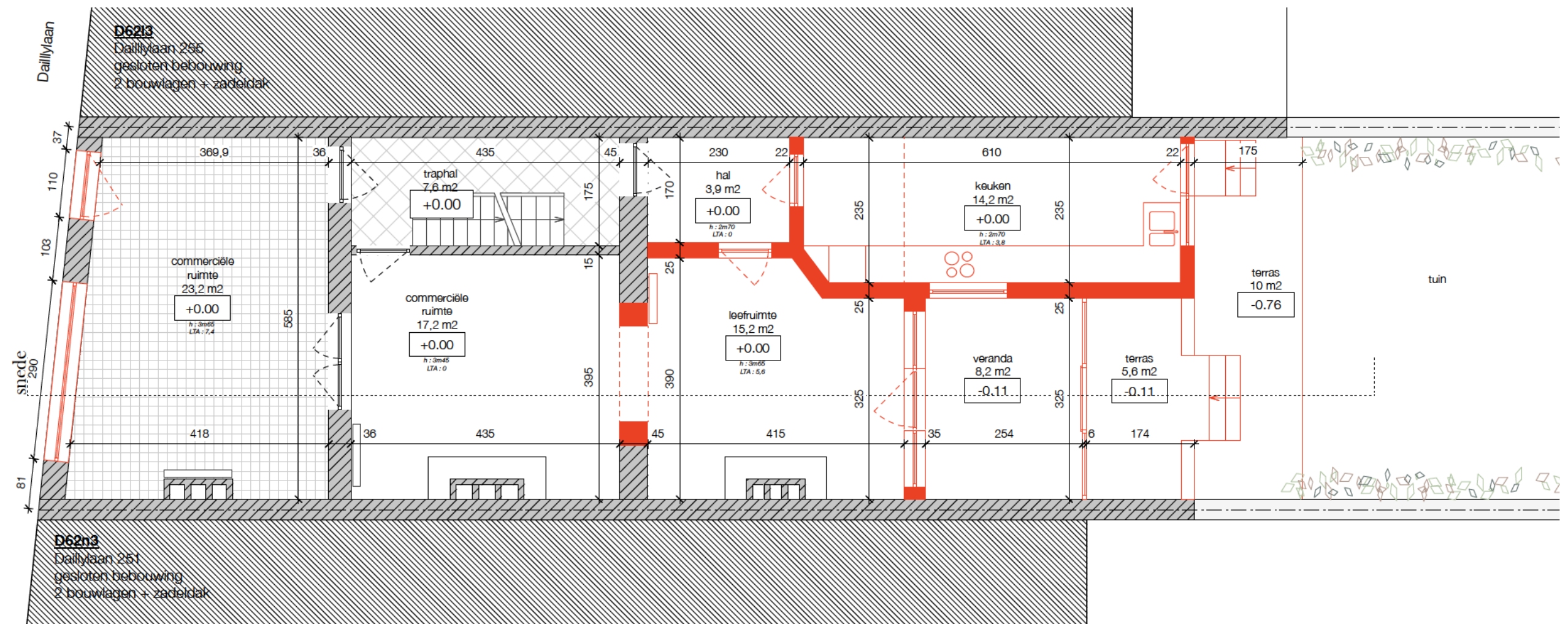

066 Dailly
Bestaande situatie

tekening +0 BT
datum 22/10/2024
schaal 1/75 op A3



agmen
agmen architecten BV

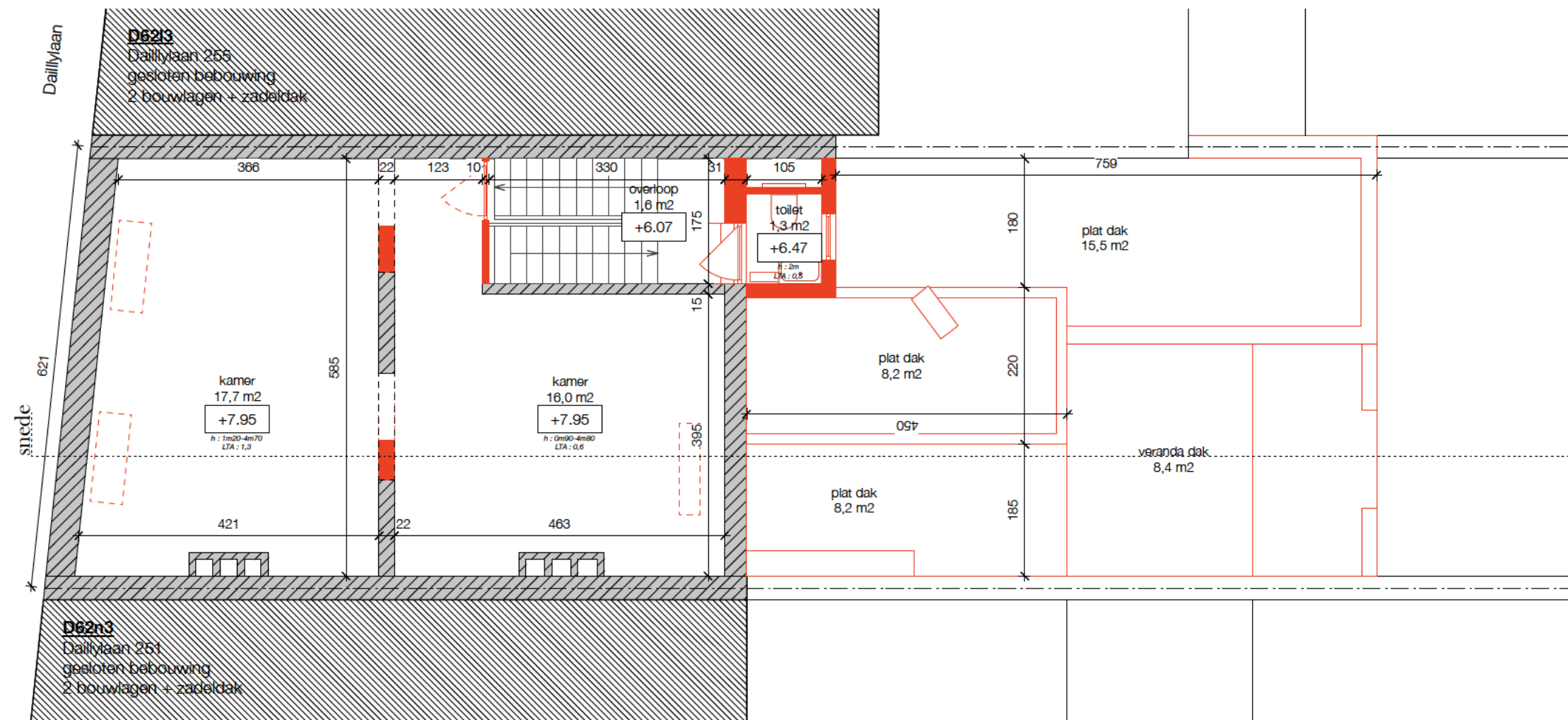

066 Dailly
Bestaande situatie

tekening +2 BT
datum 22/10/2024
schaal 1/75 op A3



agmen
agmen architecten BV

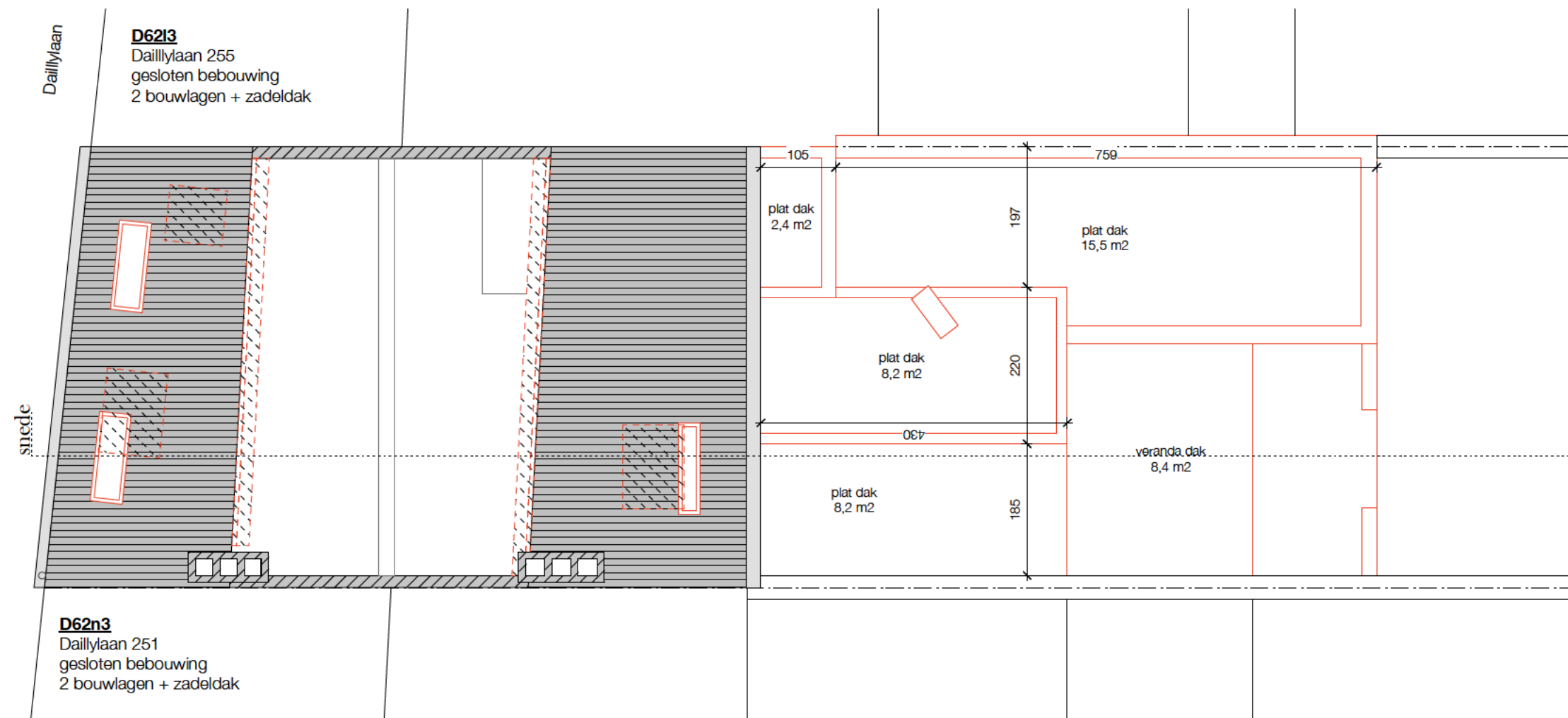

066 Dailly
Bestaande situatie

tekening Mezzanine
datum 22/10/2024
schaal 1/75 op A3



agmen
agmen architecten BV

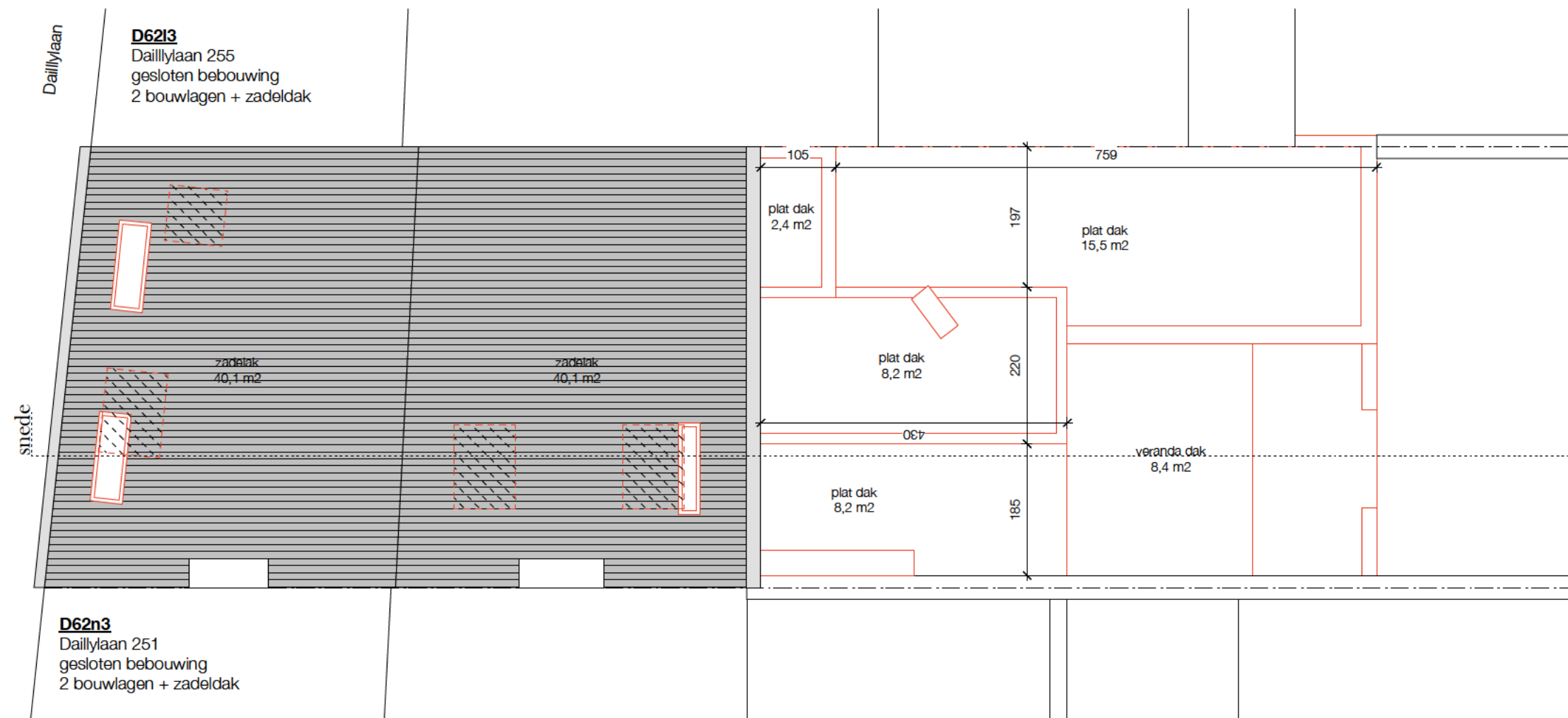

066 Dailly
Bestaande situatie

tekening Dak BT
datum 22/10/2024
schaal 1/75 op A3



agmen
agmen architecten BV



066 Dailly
Bestaande situatie

tekening voorgevel BT

datum 22/10/2024

schaal 1/75 op A3

agmen

agmen architecten BV

BOUWAANVRAAG:
renovatie en energieverbetering
van een ééngesinswoning met commerciële ruimte
naar een ééngesinswoning

22/10/2024

Daillylaan 253
1030 Schaarbeek



MATERIALITE

- bestaande metselwerk
- nieuw metselwerk
- isolatie
- pleister
- volle grond
- hout
- staal
- beton
- dekvloer
- kimblok
- afbraak
- afbraak volume
- afbraak aanzicht
- perceelsgrens

LEGENDE

- Voorgevel**
Bestaand
1. gecementeerde en geschilderd gevel, beige kleur
2. blauwsteen, natuurkleur
3. tegels
4. pvc schrijnwerk, witte kleur
5. alu schrijnwerk, alu geanodiseerd kleur
6. houten bakgoot, witte kleur
7. reclamebord
8. kleipannen, natuurkleur
9. daklichten
- Nieuw
1. gecementeerde en geschilderd gevel, licht kleur
2. blauwsteen
3. houten schrijnwerk, groen blauwe kleur
4. houten deur, groen blauwe kleur
5. kleipannen, natuurkleur
6. daklichten
7. houten bakgoot, geschilderd witte kleur
8. zinken regenwaterpijp, natuurkleur
- Achtergevel**
Bestaand
1. bepleisterde en geschilderde gevel, witte kleur
2. pvc schrijnwerk, witte kleur
3. tegels, oranje kleur
4. daklichten
5. houten bakgoot, witte kleur
6. kleipannen, natuurkleur
- Nieuw
21. gecementeerde en geschilderd gevel, lichte kleur
22. hout schrijnwerk, natuurkleur
23. kleipannen, natuurkleur
24. daklichten
25. houten bakgoot, geschilderd witte kleur
26. zinken regenwaterpijp, natuurkleur
- Buren**
Voorgevel
31. gecementeerde en geschilderd gevel, blauw grijs kleur
32. gecementeerde en geschilderd gevel, blauw zwarte kleur
33. blauwsteen, natuur kleur
34. schrijnwerk, rood kleur
35. schrijnwerk, witte kleur
36. schrijnwerk, blauw kleur
37. kleipannen, zwarte natuurkleur kleur
- Achtergevel
31. gecementeerde en geschilderd gevel, grijs kleur
32. gecementeerde en geschilderd gevel, beige kleur
33. schrijnwerk, witte kleur
34. kleipannen, zwarte natuurkleur kleur

Synthese dossier - verwacht situatie
liggin, omgeving, inplantingsplan en terreinsnede

PLOT 10/18 INDEX 0
SCHAAL 1/75

BOUWHEER



ARCHITECT

agmen

agmen architecten bv
Sint-Katelijnestraat 3 bus 3 - 1000 Brussel
BE 0666 474 528 - RPR Brussel
www.agmen.be - info@agmen.be

Michiel

projectarchitect : Michiel Geldof - ir architect
in opdracht van agmen architecten BV

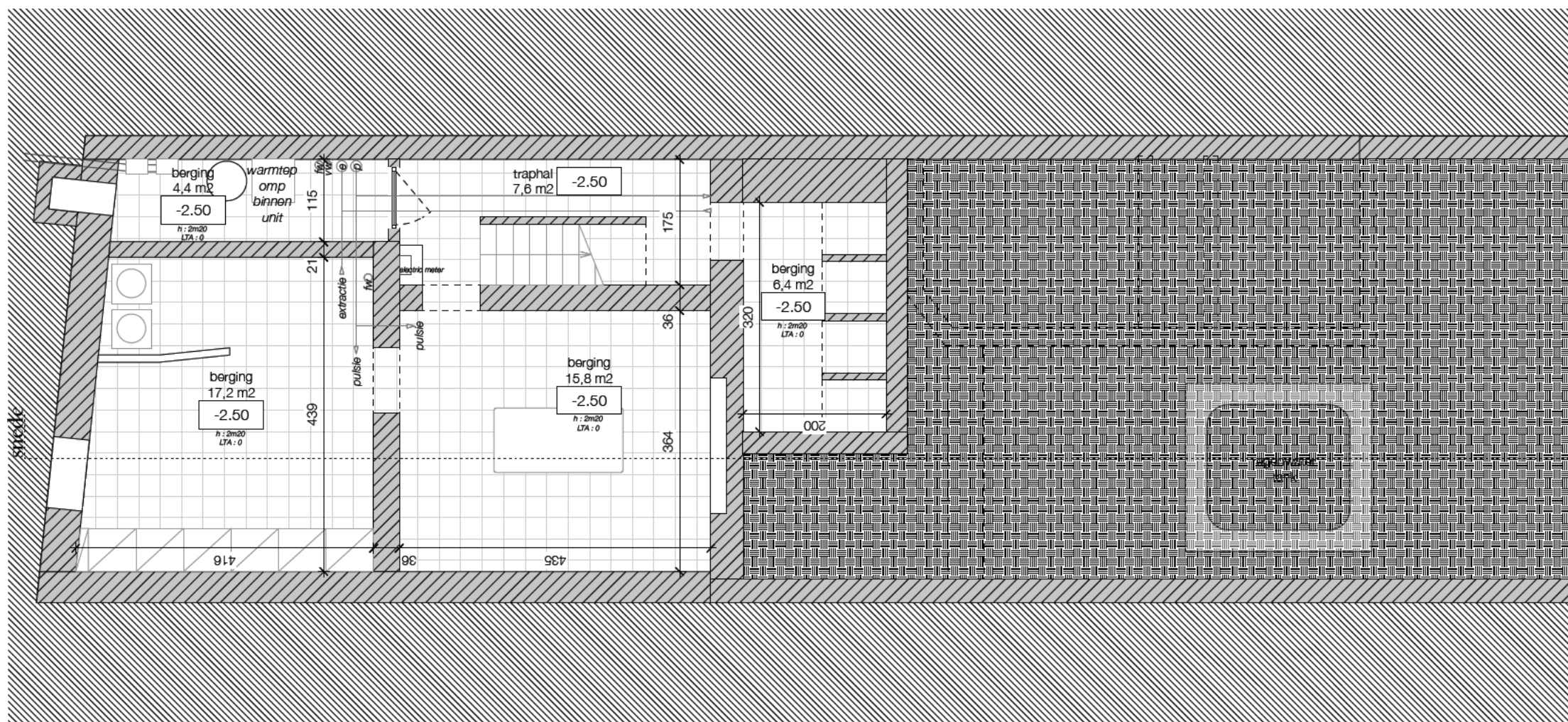

066 Dailly
Verwacht situatie

tekening -1 NT
datum 22/10/2024
schaal 1/75 op A3



agmen
agmen architecten BV

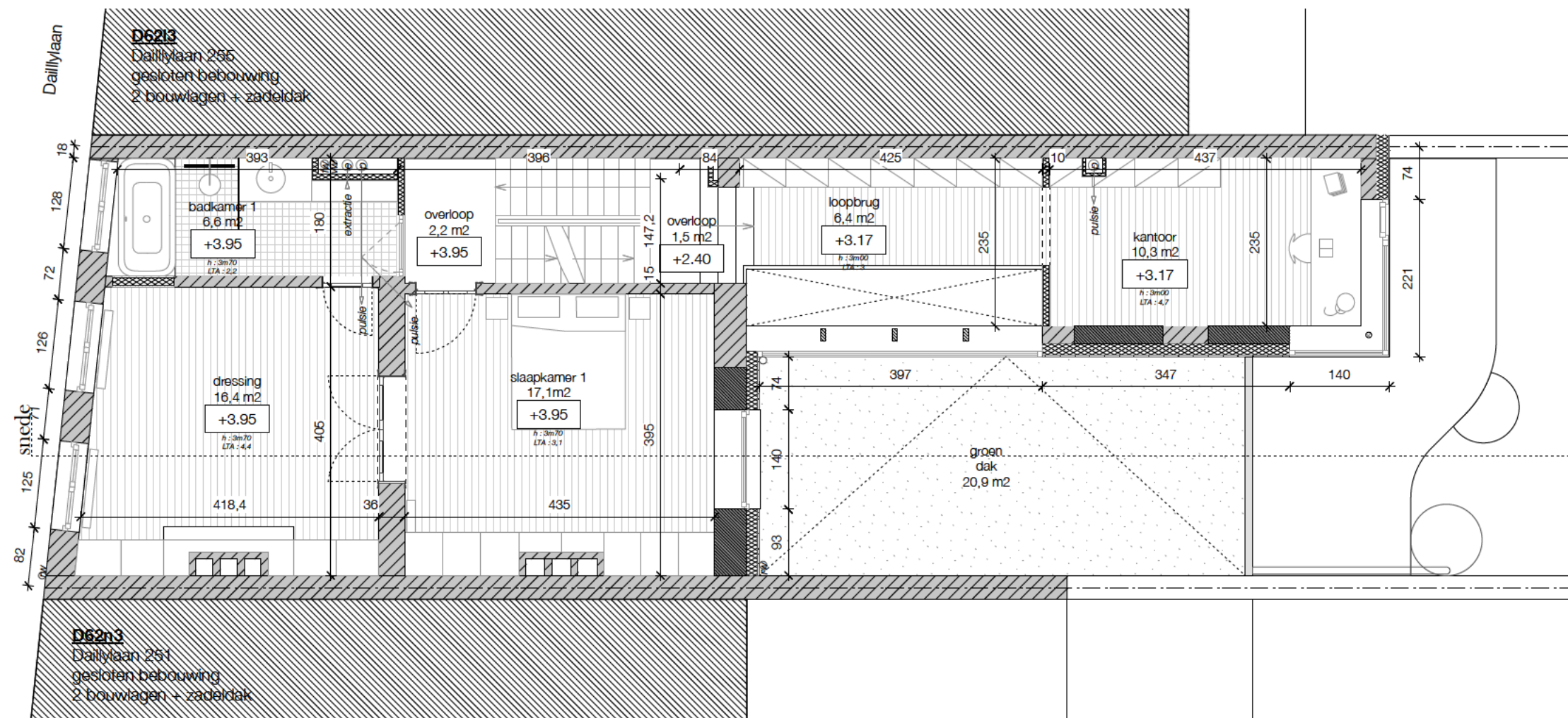

066 Dailly
Verwacht situatie

tekening +1 NT
datum 22/10/2024
schaal 1/75 op A3



agmen
agmen architecten BV

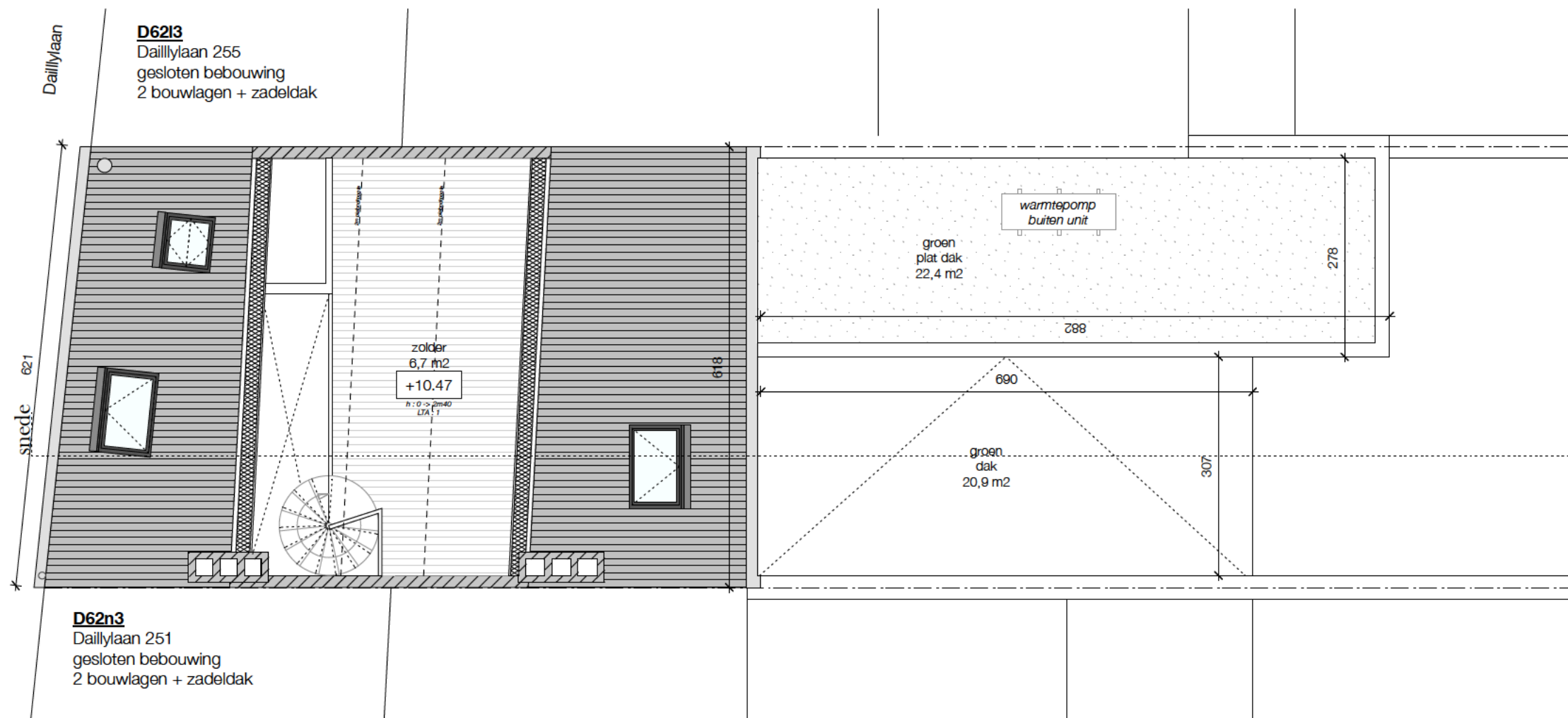

066 Dailly
Verwacht situatie

tekening Mezzanine
datum 22/10/2024
schaal 1/75 op A3



agmen
agmen architecten BV

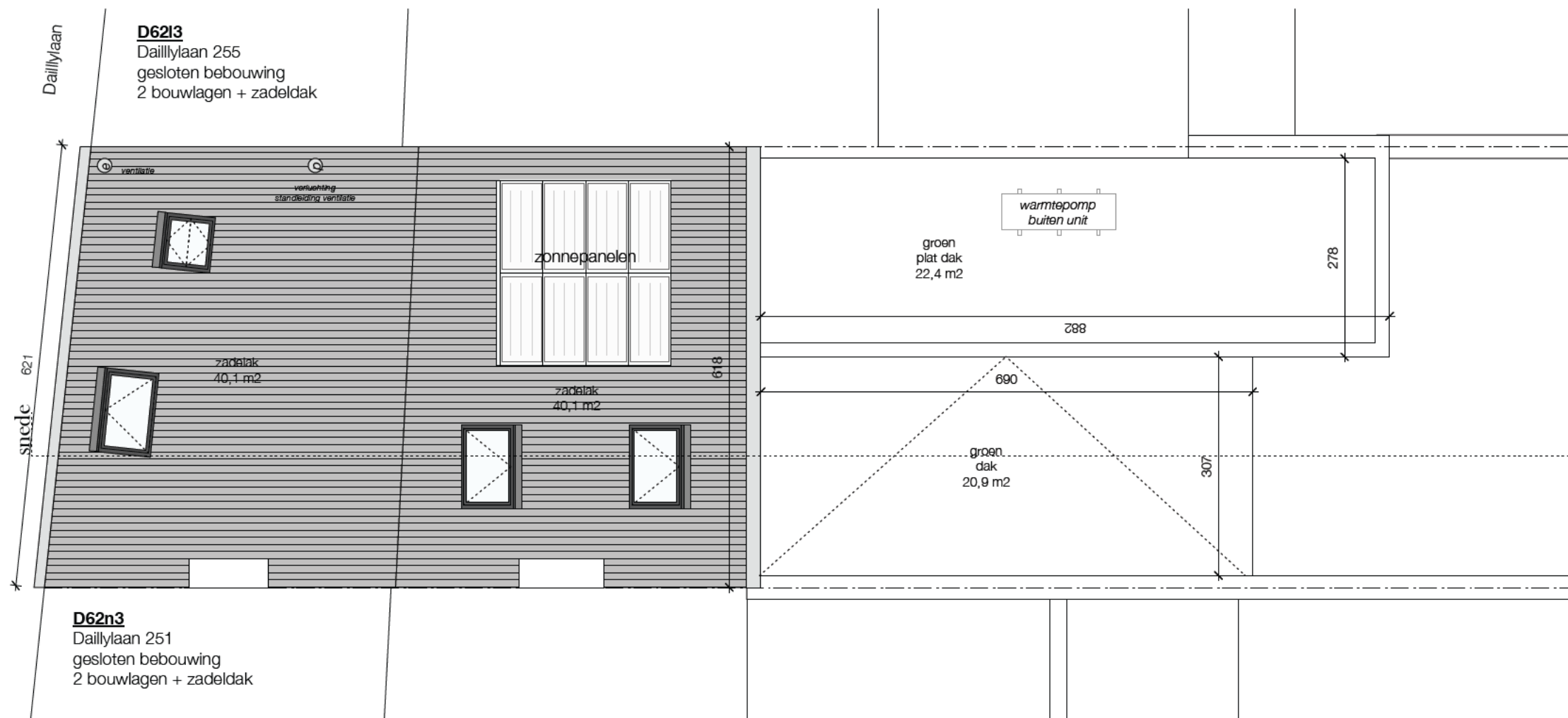

066 Dailly
Verwacht situatie

tekening Dak NT
datum 22/10/2024
schaal 1/75 op A3



agmen
agmen architecten BV



066 Dailly
Verwacht situatie

tekening voorgevel NT

datum 22/10/2024

schaal 1/75 op A3

agmen

agmen architecten BV

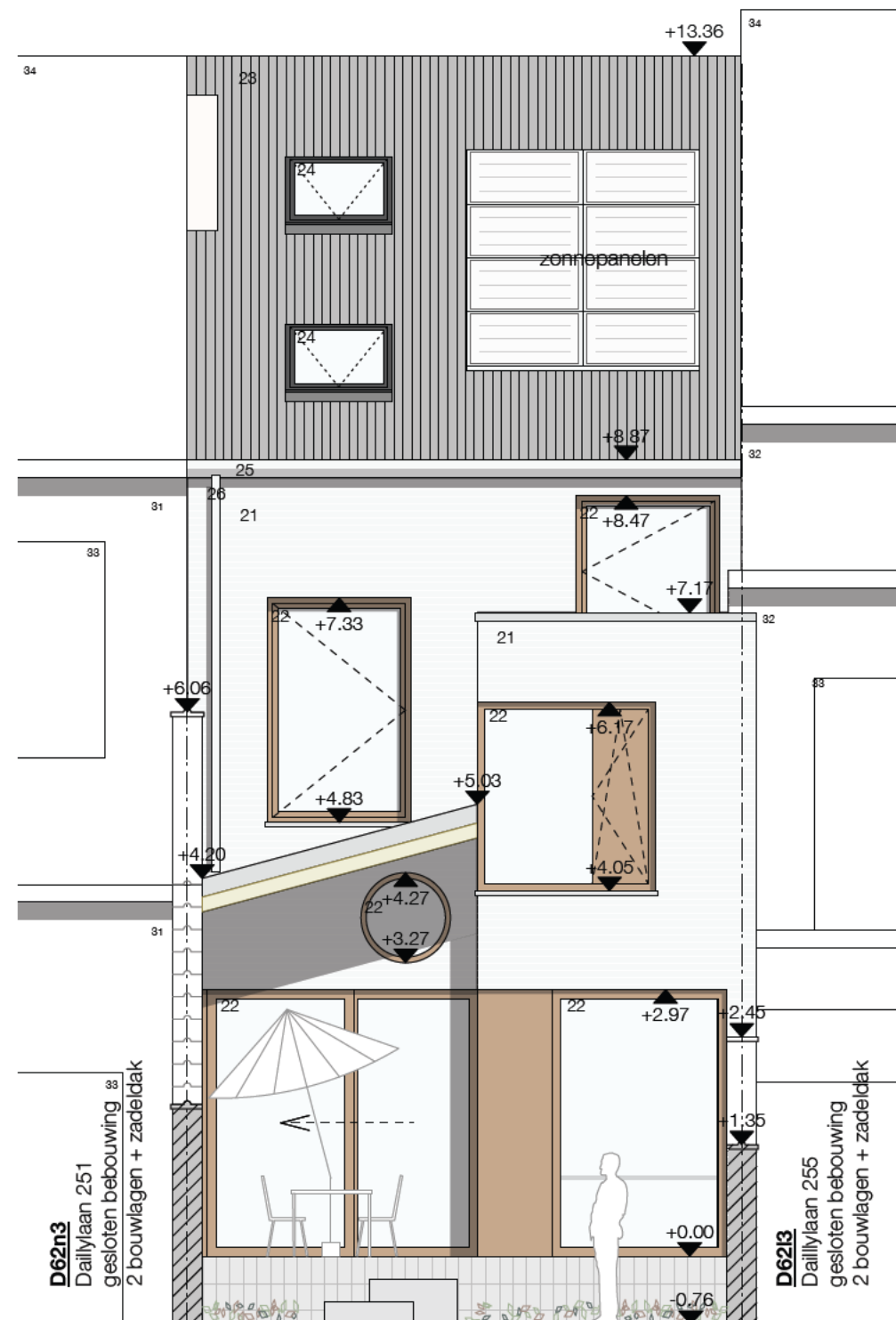

066 Dailly
Verwacht situatie

tekening achtergevel NT

datum 22/10/2024

schaal 1/75 op A3

agmen

agmen architecten BV

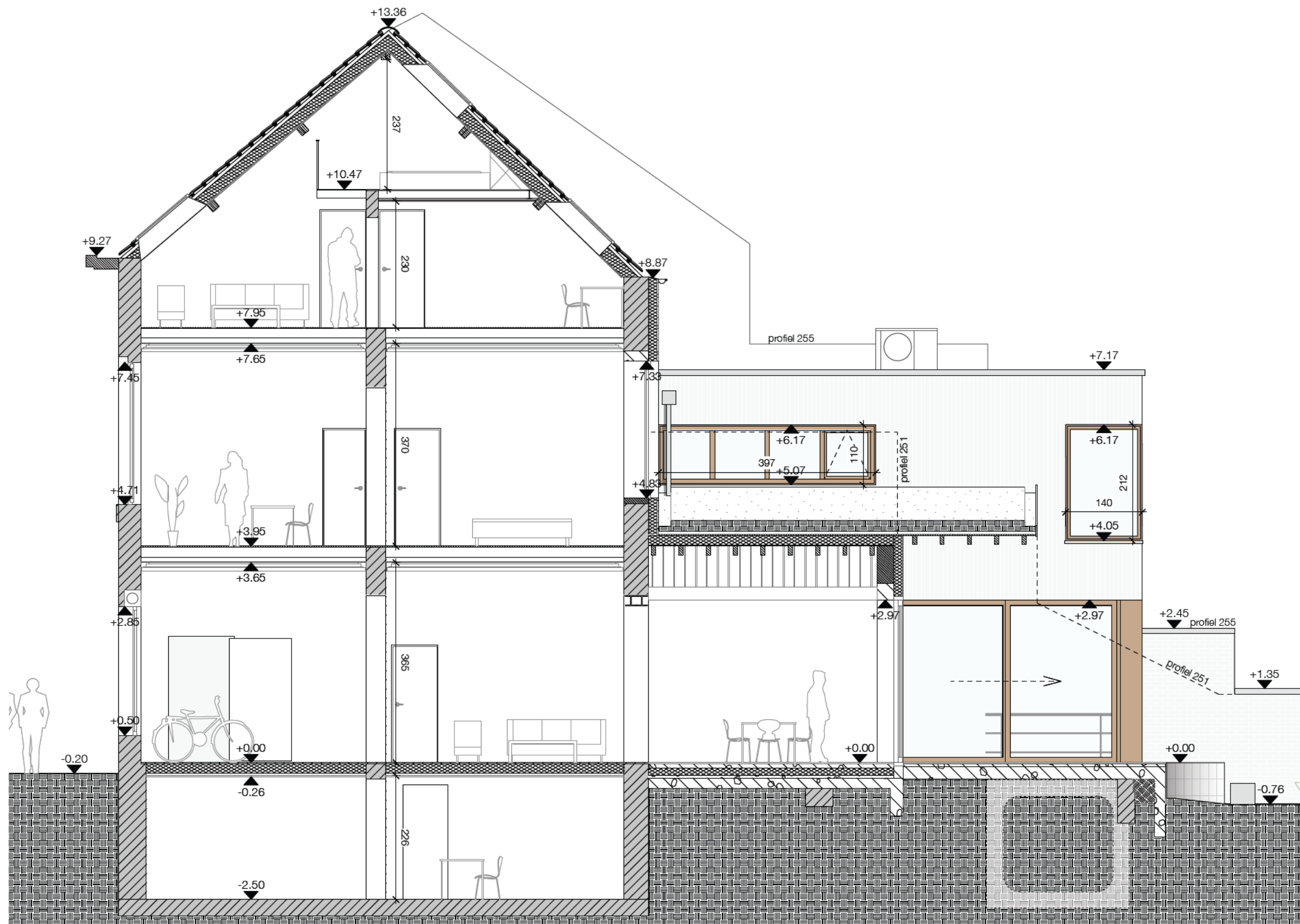

066 Dailly
Verwacht situatie

tekening snede NT
datum 22/10/2024
schaal 1/75 op A3

agmen
agmen architecten BV